

# **TŌYŌTŌMI**



## **Manual Conexión Wifi**

Versión Español

## **Aire Acondicionado Inverter Split Muro**

SP-WM09INV

SP-WM12INV

SP-WM18INV

SP-WM24INV

# ¡Empecemos!

**Directrices de operación.** Por favor, tome como referencia las siguientes instrucciones sencillas.

| Pasos de operación | Ítems de operación             | Nueva cuenta | Re-instalar la APP (registrada antes)  |
|--------------------|--------------------------------|--------------|--|
| Paso 1             | Descargar e instalar la APP    | Sí           | Sí                                     |
| Paso 2             | Activar la APP                 | Sí           | Sí                                     |
| Paso 3             | Cuenta de registro             | Sí           | NO                                     |
| Paso 4             | Inicio de sesión               | Sí           | Sí                                     |
| Paso 5             | Agregar dispositivo al control | Sí           | El dispositivo registrado permanecerá. |

*Nota: Si usted registró la cuenta y agregó el dispositivo antes, cuando vuelva a instalar la APP e inicie sesión, el dispositivo agregado permanecerá.*

## Precaución de FCC (FCC ID: 2AJCLTWC-TYWFS)

Este dispositivo cumple con la parte 15 de las Reglas FCC. La operación está sujeta a las siguientes dos condiciones: (1) Este dispositivo no puede causar interferencia perjudicial, y (2) este dispositivo debe aceptar cualquier interferencia recibida, incluyendo la interferencia que pueda causar un funcionamiento no deseado.

Cualquier cambio o modificación no aprobada expresamente por la parte responsable del cumplimiento podría anular la autoridad del usuario para operar el equipo.

Nota: Este equipo ha sido probado y cumple con los límites de un dispositivo digital de Clase B, de acuerdo con la parte 15 de las Reglas FCC. Estos límites se han previsto para proporcionar una protección razonable contra interferencias perjudiciales en una instalación residencial. Este equipo genera, utiliza y puede irradiar energía de radiofrecuencia y, si no se instala y se utiliza de acuerdo con las instrucciones, podría ocasionar interferencias perjudiciales para las comunicaciones por radio. No obstante, no se puede garantizar que no se vaya a producir interferencias en una instalación en particular. Si este equipo ocasiona interferencias perjudiciales en la recepción de radio o televisión, lo que puede comprobarse apagando y encendiendo el equipo, se recomienda al usuario que intente corregir la interferencia mediante una o más de las siguientes medidas:

- Reoriente o reubique la antena receptora.
- Aumente la separación entre el equipo y el receptor.
- Conecte el equipo a la toma de corriente en un circuito distinto de aquél al que esté conectado el receptor.
- Consulte al distribuidor o un técnico experimentado de radio / TV para obtener ayuda.

La distancia entre el usuario y el dispositivo no debe ser inferior a 20 cm.

# CONTENIDOS

---

|  |    |
|--|----|
| Especificación del módulo Wi-Fi e información básica ..... | 1  |
| Conexión de la configuración Wifi .....                    | 2  |
| Add device (Agregar dispositivo) .....                     | 3  |
| Control del aire acondicionado .....                       | 5  |
| Información importante .....                               | 11 |

# Especificación del módulo Wi-Fi e información básica

## 1. Especificaciones mínimas en un teléfono inteligente:

Android versión 5.0 o superior

IOS versión 9.0 o superior

## 2. Parámetros básicos para módulo Wi-Fi

| Parámetros                    | Detalles                                 |
|-------------------------------|--|
| Frecuencia de red             | 2,400 – 2,500GHz                         |
| Estándares de WLAN            | IEEE 802.11 b/g/n (canales 1-14)         |
| Soporte de pila de protocolos | IPv4/IPv6/TCP/UDP/HTTPS/TLS/MulticastDNS |
| Soporte de seguridad          | WEP/WPA/WPA2/AES128                      |
| Soporte de tipo de red        | STA/AP/STA+AP                            |

## 3. Ubicación y apariencia del módulo Wi-Fi en la unidad interior

Abra el panel frontal, el módulo Wi-Fi está cerca de la cubierta de la caja eléctrica o en el panel.

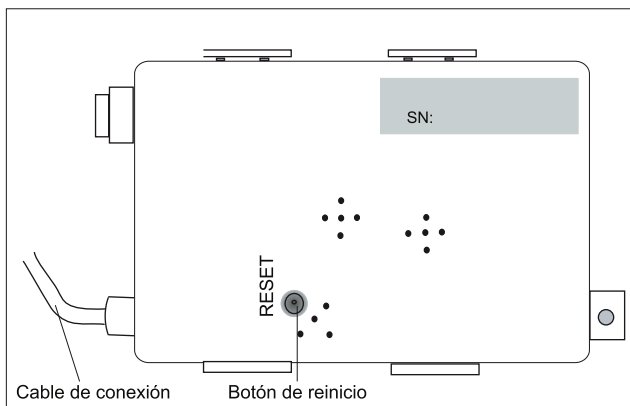

# Conexión de la configuración Wifi

## Descarga de la aplicación

Descargue la aplicación e instale la aplicación "Toyotomi Home" en su teléfono celular para el funcionamiento avanzado del aire acondicionado.



## Registrar Cuenta

La primera vez que uses la aplicación "Toyotomi Home" deberás registrar una cuenta. Hacer click en "Crear cuenta nueva", tiene la opción de realizarlo a través de un teléfono móvil o un correo electrónico.



## Ingresar una Cuenta Usuario

1. Ingresar teléfono o correo electrónico de la cuenta, luego ingresar el password correspondiente y presionar "Iniciar sesión".
2. Ingresar utilizando el código de verificación SMS, digitar el número de teléfono registrado, luego el código que llegará al celular, posteriormente presionar "Iniciar sesión".

## Añadir un nuevo dispositivo

1. Presionar agregar dispositivo, símbolo + de la esquina superior derecha. Luego seleccionar el tipo del dispositivo (Termostato, Ventilador, Calefactor, Climatizador, etc.)

 **Nota:**  
Habilite los permisos de Almacenamiento / Ubicación / Cámara para esta APP al instalar.  
De lo contrario, tendrá algunos problemas al operar.

# Add device (Agregar dispositivo)

Hay 2 modos CF (Conexión rápida) y AP (Punto de acceso) para agregar dispositivo.

## Modo CF

1. Encienda la unidad interior, no es necesario iniciar el aire acondicionado.
2. Haga clic en "+" en la esquina superior derecha de la pantalla "Home (Inicio)" o toque "Add device (Agregar dispositivo)" en la habitación que no tiene dispositivo.
3. Toque el logo "Split Air conditioner (Aire acondicionado Split)".
4. Ingrese la contraseña de Wi-Fi, que es igual que la del teléfono inteligente conectado, luego toque "Next".
5. Siga los comentarios de la siguiente pantalla para restablecer el módulo Wi-Fi, luego inspeccione "Confirm the device is reset" y toque "Next".
6. Puede ver el porcentaje de proceso de conexión, al mismo tiempo, "PP", "SA", "AP" se iluminan a su vez en la pantalla interior. "PP" significa "Buscando el enrutador" "SA" significa "conectado al enrutador" "AP" significa "conectado al servidor"

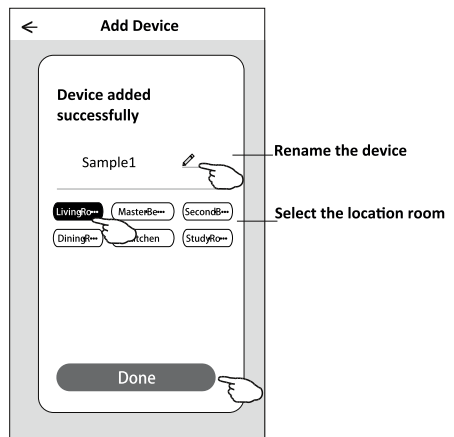
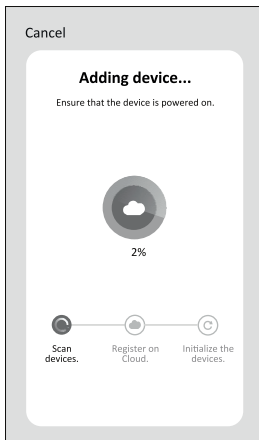
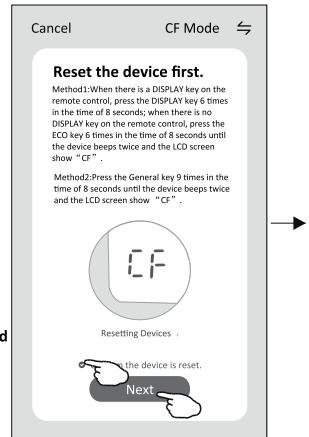
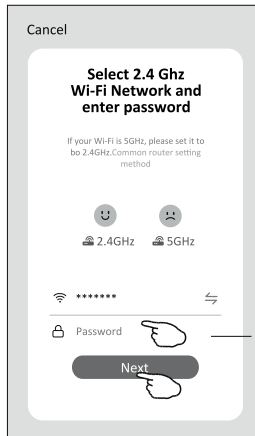
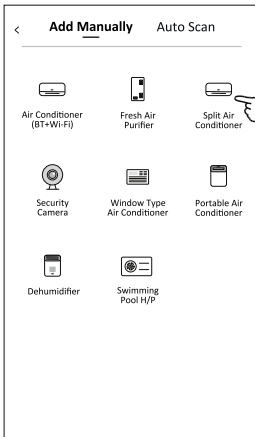
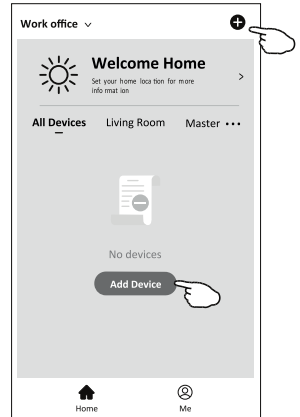

# Add device (Agregar dispositivo)

Existen 2 métodos para añadir un dispositivo.

1. Encienda la unidad interior, sin necesidad de iniciar el aire acondicionado.
2. Haga clic "+" en la esquina superior derecha de la pantalla "Home" o toque "Add device" de habitación donde no existe dispositivo.
3. Toque el logo "Split Air Conditioner".
4. Ingrese la contraseña de Wi-Fi, que es igual que la del teléfono inteligente conectado, luego toque "Next".
5. Toque ⇌ en la esquina superior derecha y seleccione "AP Mode", luego siga los comentarios de la pantalla para restablecer el módulo Wi-Fi, pues revise "Confirm the device is reset" y toque "Next".
6. Lea la instrucción detenidamente y toque "Connect now".
7. Seleccione "SmartLife-\*\*\*\*" en la pantalla de ajuste de red, y toque "←".
8. Usted podría ver la tasa de porcentaje del proceso de conexión, al mismo tiempo, parpadearán "PP", "SA", "AP" en la pantalla de unidad interior encendida. "PP" significa "Buscando el enrutador" "SA" significa "Conectando al enrutador" "AP" significa "Conectando al servidor"

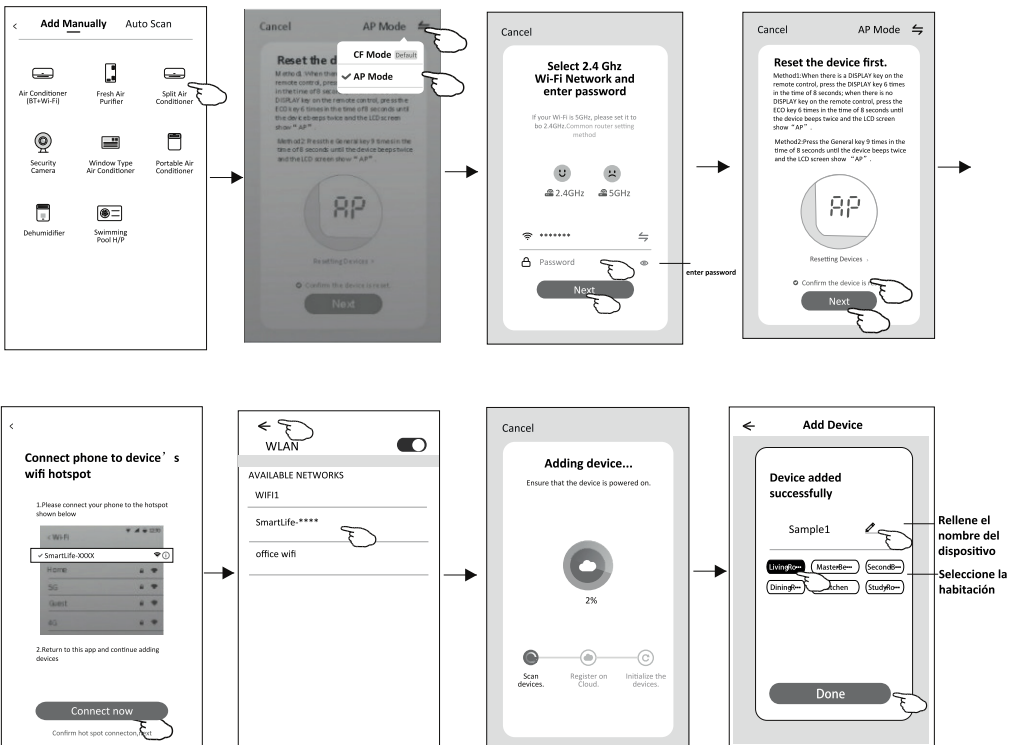
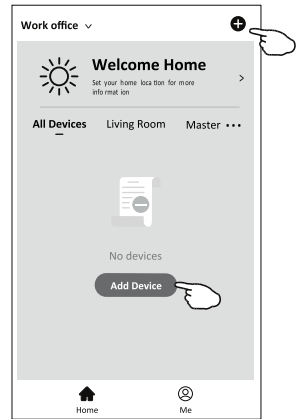

# Control del aire acondicionado

La pantalla de control del dispositivo aparecerá automáticamente después de agregar el dispositivo.

La pantalla de control del dispositivo aparecerá manualmente tocando el nombre del dispositivo en la pantalla Home(Inicio).

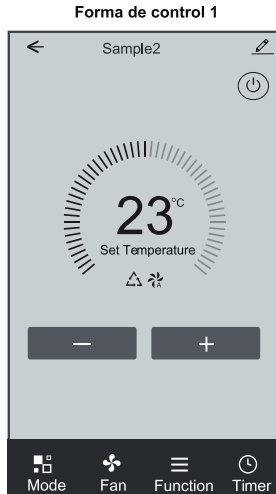
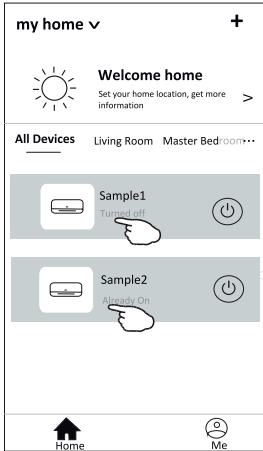

# Control del aire acondicionado

## Forma de control 1

### La interfaz de control principal



# Control del aire acondicionado

## Forma de control 1 – Ajuste del modo

1. Toque Mode (Modo) para aparecer la pantalla Mode (Modo).
2. Seleccione uno de los modos Feel (Sentir) / Cool (Refrigeración) / Heat (Calefacción) / Dry (Deshumidificación) / Fan (Ventilador).
3. Toque en cualquier lugar alrededor del ajuste de temperatura para cancelar el ajuste de modo.

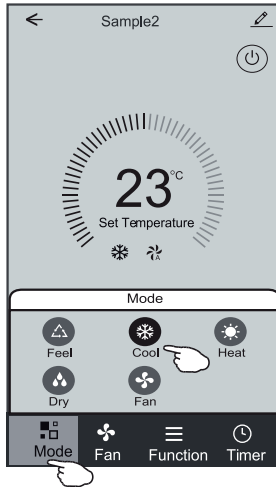

## Forma de control 1 - Seleccione velocidad del ventilador

1. Toque Fan (Ventilador) para aparecer la pantalla Fan (Ventilador).
2. Seleccione una de las velocidades del ventilador High (Alta) / Med (Media) / Low (Baja) / Auto (Automática).
3. Toque en cualquier lugar alrededor del ajuste de temperatura para cancelar la selección.

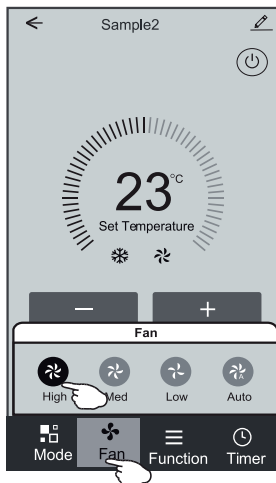

# Control del aire acondicionado

## Forma de control 1 – Ajuste de función

1. Toque Function (Función) para aparecer la pantalla Function (Función).
2. Seleccione una de las funciones Sleep (Sueño) / Turbo / ECO.
3. Seleccione UP - DOWN (ARRIBA - ABAJO) / LEFT-RIGHT (IZQUIERDA-DERECHA) para el giro automático con dirección de UP - DOWN (ARRIBA - ABAJO) / LEFT-RIGHT (IZQUIERDA-DERECHA).
4. Toque en cualquier lugar alrededor del ajuste de temperatura para cancelar el ajuste de Función.



## Forma de control 1 – Agregación del temporizador

1. Toque Timer (Temporizador) para aparecer la pantalla Add Timer (Agregar Temporizador).
2. Toque Add Timer (Agregar Temporizador).

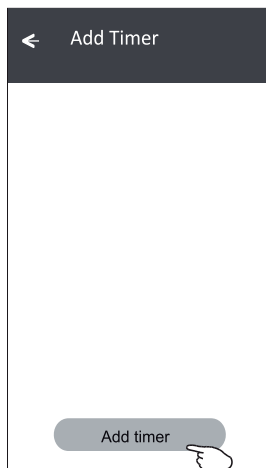
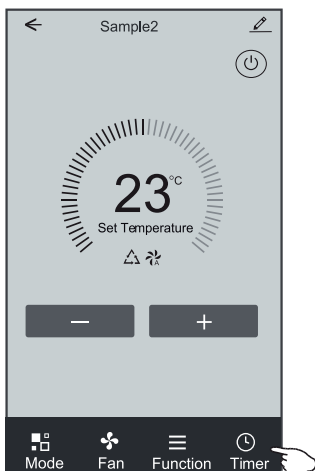

# Control del aire acondicionado

## Forma de control 1 – Agregación del temporizador

3. Seleccione Time (Tiempo), seleccione Repeat Days (Días Repetidos) y Timer on/off (Temporizador encendido / apagado).
4. Seleccione Mode (Modo) / Fan speed (Velocidad del ventilador) / Function (Función) y seleccione el ajuste de temperatura para temporizador encendido.
5. Toque Save (Guardar) para agregar el temporizador.

### Temporizador encendido

|                 |           |                                     |
|-----------------|-----------|-------------------------------------|
| Cancel          | Add Timer | Save                                |
| 12              | 07        |                                     |
| 13              | 08        |                                     |
| 14              | 09        |                                     |
| 15              | 10        |                                     |
| 16              | 11        |                                     |
| 17              | 12        |                                     |
| 18              | 13        |                                     |
| Timer Off       |           |                                     |
| Timer On        |           | <input checked="" type="checkbox"/> |
| Mode            |           | Cool >                              |
| Fan             |           | Auto >                              |
| Set Temperature |           | 23°C >                              |
| Function        |           | >                                   |

### Temporizador apagado

|                               |           |                                     |
|-------------------------------|-----------|-------------------------------------|
| Cancel                        | Add Timer | Save                                |
| 12                            | 25        |                                     |
| 13                            | 26        |                                     |
| 14                            | 27        |                                     |
| 15                            | 28        |                                     |
| 16                            | 29        |                                     |
| 17                            | 30        |                                     |
| 18                            | 31        |                                     |
| Select days to use Smart Mode |           |                                     |
| Mon                           | Tues      | Wed                                 |
| Thun                          | Fri       | Sat                                 |
| Sun                           |           |                                     |
| Timer Off                     |           | <input checked="" type="checkbox"/> |
| Timer On                      |           |                                     |

Cancelar temporizador →

Ajuste de horas →

Ajuste de modo →

Ajuste de velocidad del ventilador →

Ajuste de temperatura →

Enviar temporizador →

Ajuste de minutos →

Ajuste semanal →

Ajuste del temporizador encendido / apagado →

## Forma de control 1 – Gestión del temporizador

1. Toque la barra del temporizador para editar el temporizador como el proceso de agregación del temporizador.
2. Haga clic en el interruptor para activar o desactivar el temporizador.
3. Mantenga presionada la barra del temporizador unos 3 segundos y aparecerá la pantalla Remove Timer (Eliminar temporizador), toque CONFIRM (CONFIRMAR) y elimine el temporizador

← Add Timer

Timer accuracy is +/- 30 seconds

12:20  
Once  
Timer: Off

12:20  
Mon, Tue, Wed, Thurs

Timer: On 16°C Cool Turbo UP-DOWN

Add timer

**Remove Timer**

Remove the timer?

CANCEL CONFIRM

# Control del aire acondicionado

## Detalles del dispositivo y gestión

Toque  en la forma de control 1 o toque ... en la forma de control 2, y acceda a la pantalla de detalles del dispositivo. Aquí puede obtener información útil y compartir el dispositivo con otras cuentas. Consulte las siguientes imágenes e instrucciones cuidadosamente.

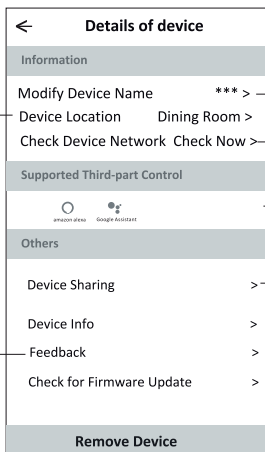
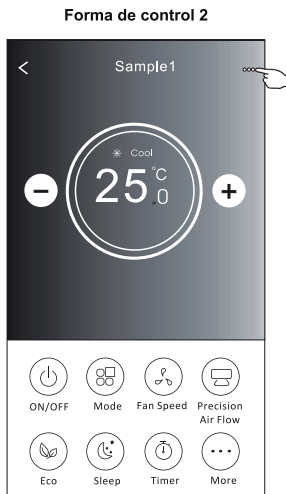
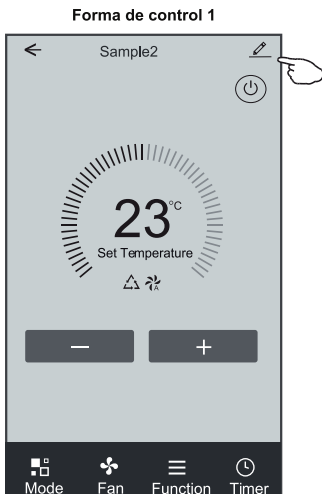

Toque para cambiar la ubicación del dispositivo a otra habitación

Retroalmente los problemas o algunas sugerencias de dirección MAC / Zona horaria / Wi-Fi para el administrador de la APP

Toque para verificar el estado de la red

Toque para verificar el estado de la red

Toque para obtener las instrucciones para conectar el controlador de voz amazon alexa o Google Assistant

Toque para compartir el dispositivo con otra cuenta

Toque para verificar la identificación virtual / nombre de Wi-Fi / dirección IP Dirección MAC / Zona horaria / Intensidad única de Wi-Fi

Verifique y actualice el firmware

Toque para eliminar el dispositivo y el dispositivo se restablecerá automáticamente una vez que se elimine.

## Información importante

1. Para la actualización técnica, puede haber una desviación de los ítems reales de lo que está en el manual. Expresamos nuestras disculpas. Consulte su producto real y la APP.
2. La APP de aire acondicionado inteligente se puede modificar sin previo aviso para mejorar la calidad y también se puede eliminar según las circunstancias de las empresas de fabricación.
3. En caso de que la intensidad de la señal de Wi-Fi se debilite, la App inteligente puede desconectarse. Así que asegúrese de que la unidad interior esté cerca del enrutador inalámbrico.
4. La función del servidor DHCP debe activarse para el enrutador inalámbrico.
5. La conexión a internet puede fallar debido a un problema de cortafuegos. En este caso, contacte a su proveedor de servicios de internet.
6. Para la seguridad del sistema de teléfono inteligente y el ajuste de la red, asegúrese de que la APP de aire acondicionado inteligente sea de confianza.

## Resolución de fallos

| Descripción   | Análisis de causa  |
|---|--|
| <b>El aire acondicionado no se puede configurar correctamente</b> | <ol style="list-style-type: none"><li>1. Confirme que el móvil está conectado al enrutador WLAN SSID y la contraseña es correcta;</li><li>2. Confirme si hay configuraciones adicionales del enrutador WLAN tal y como se muestran abajo.<ol style="list-style-type: none"><li>1) Cortafuegos por el propio enrutador o por PC</li><li>2) Filtrado de direcciones MAC</li><li>3) SSID oculto</li><li>4) Servidor DHCP</li></ol></li></ol> <p>Reinicie el enrutador WLAN, el dispositivo móvil y el aire acondicionado (módulo WLAN) y conecte de nuevo el aire acondicionado mediante el modo CF. Antes de reiniciar, compruebe que nadie se ha conectado al mismo aire acondicionado.</p>   |
| <b>El móvil no puede controlar el aire acondicionado</b>          | <ol style="list-style-type: none"><li>1. Cuando se reinicia el aire acondicionado (módulo WLAN) y la aplicación muestra la eliminación del dispositivo, si se ignora esta confirmación, el dispositivo móvil perderá el permiso de control del aire acondicionado. Usted tendrá que conectar de nuevo el aire acondicionado mediante el modo CF.</li><li>2. En caso de fallo de energía, el dispositivo móvil perderá el permiso de control del aire acondicionado por 3 minutos después de un corte de energía. (La notificación aparecerá ahora en el dispositivo móvil.)</li></ol> <p>Si usted no puede controlar la aplicación (aire acondicionado) incluso después de la restauración de la energía, tiene que conectar de nuevo el aire acondicionado mediante el modo CF.</p>   |
| <b>El móvil no puede encontrar el aire acondicionado</b>          | <ol style="list-style-type: none"><li>1. La Aplicación muestra el dispositivo de aire acondicionado fuera de línea. Compruebe las siguientes condiciones.<ol style="list-style-type: none"><li>1) El aire acondicionado ha sido reconfigurado.</li><li>2) Aire acondicionado fuera de energía. 3) Enrutador fuera de energía.</li><li>4) El aire acondicionado no se puede conectar al enrutador.</li><li>5) El aire acondicionado no se puede conectar a la red a través del enrutador.</li><li>6) El dispositivo móvil no se puede conectar a la red.</li></ol></li><li>2. Después de agregar el dispositivo, desaparece en la lista de dispositivos. Mantenga presionado y deslice hacia abajo para actualizar la lista de dispositivos. Si no tiene ningún cambio, apague la aplicación y vuelva a encenderla.</li></ol> |